MAPA ESTRATÉGICO IPPDH 2015-16

IPPDH
INSTITUTO DE POLÍTICAS PÚBLICAS EN DERECHOS HUMANOS MERCOSUR

MERCOSUR

MAPA ESTRATÉGICO IPPDH 2015-16

IDENTIDAD

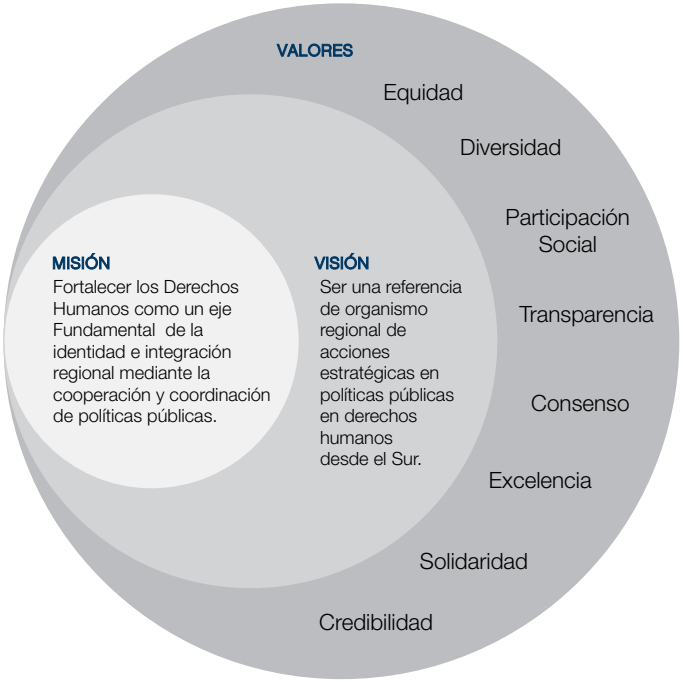

OBJECTIVOS ESTRATÉGICOS

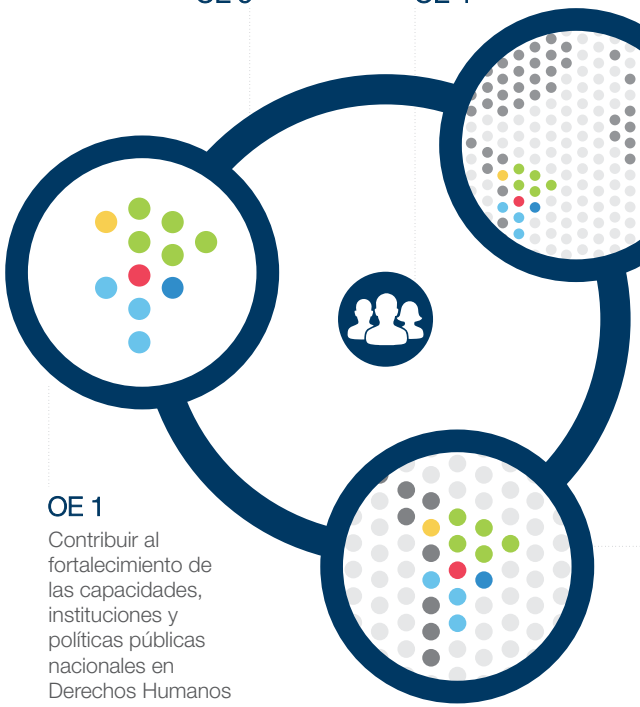

OE 5
Promover el desarrollo institucional del IPPDH

OE 4
Estimular el pensamiento y la cultura de Derechos Humanos en la sociedad

OE 3
Ampliar y visibilizar la actuación regional coordinada en ámbito internacionalen materia de Derechos Humanos

OE 1
Contribuir al fortalecimiento de las capacidades, instituciones y políticas públicas nacionales en Derechos Humanos

OE 2
Profundizar la cooperación y coordinación regional de políticas públicas en Derechos Humanos

IPPDH
INSTITUTO DE POLÍTICAS PÚBLICAS EN DERECHOS HUMANOS MERCOSUR

MERCOSUR

MAPA ESTRATÉGICO IPPDH 2015-16

IDENTIDAD

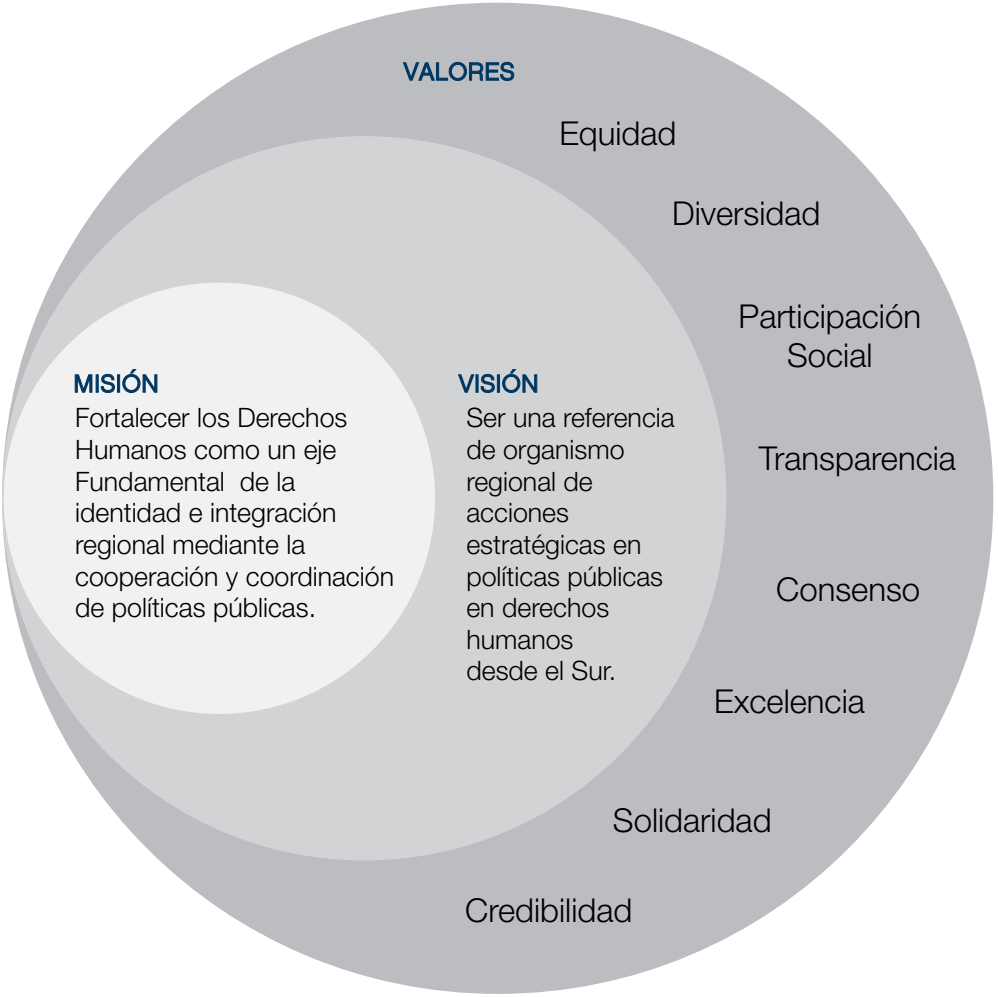

IPPDH
INSTITUTO DE POLÍTICAS PÚBLICAS EN DERECHOS HUMANOS MERCOSUR

MERCOSUR

OE 1

Contribuir al fortalecimiento de las capacidades, instituciones y políticas públicas nacionales en Derechos Humanos

R1.1
Cinco proyectos de cooperación bilaterales a medida de las demandas específicas de los gobiernos diseñados y ofrecidos

R1.2
Directrices para incluir el enfoque de derechos humanos en el ciclo de políticas públicas nacionales formuladas

R1.3
Dos investigaciones aplicadas sobre políticas públicas en derechos humanos a nivel nacional realizadas

OE 2

Profundizar la cooperación y coordinación regional de políticas públicas en Derechos Humanos

R 2.1
Mecanismo colaborativo de apoyo técnico de la RAADH implementado

R 2.2
Tres acciones del IPPDH coordinadas y realizadas con otros espacios del Mercosur

R 2.3
Instrumentos de políticas regionales de Derechos Humanos desarrollados

R 2.4
SISUR ampliado como canal de Acceso a la Información en Derechos Humanos del Sur

R 2.5
Estudios y apoyos técnicos para la articulación Mercosur-Unasur en Derechos Humanos realizados

R 2.6
Escuela Internacional de Gobierno de Políticas Públicas en Derechos Humanos implementada

IPPDH
INSTITUTO DE POLÍTICAS PÚBLICAS EN DERECHOS HUMANOS MERCOSUR

MERCOSUR

OE 3

Ampliar y visibilizar la actuación regional coordinada en ámbito internacional en materia de Derechos Humanos

R 3.1
Un proyecto de Cooperación Sur-Sur implementado

R 3.2
Cooperación con organismos internacionales establecida

R 3.3
Propuestas regionales de acción internacional presentadas

R 3.4
Diálogos inter-regionales en Políticas Públicas en Derechos Humanos realizados

R 3.5
Programa de visitas a políticas públicas en Derechos Humanos de Mercosur implementado

OE 4

Estimular el pensamiento y la cultura de Derechos Humanos en la sociedad

R 4.1
Foro de Participación Social instituído

R 4.2
Espacio regional de las áreas de comunicación en Derechos Humanos en funcionamiento

R 4.3
Campaña regional temática con lenguaje e identidad compartida entre los países del Mercosur realizada

R 4.4
Publicación periódica sobre Mercosur y Derechos Humanos creada y difundida

R 4.5
Sede IPPDH consolidada como espacio de difusión e intercambio de cultura regional en Derechos Humanos

IPPDH
INSTITUTO DE POLÍTICAS PÚBLICAS EN DERECHOS HUMANOS MERCOSUR

MERCOSUR

OE 5

Promover el desarrollo institucional del IPPDH

Gestión Institucional

R 5.1
Ley de Acuerdo de Sede efectiva

R 5.2
Mecanismo de seguimiento para Consejo de Representantes instituído

R 5.3
Plan de Comunicación y Cultura del IPPDH implementado

R 5.4
Proceso de Gestión de la Información implementado

R 5.5
Plan Estrategico de IPPDH monitoreado periódicamente

Gestión Administrativa

R 5.6
Nuevo edificio equipado y en funcionamiento

R 5.7
Manual de procedimientos administrativos del IPPDH implementado

R 5.8
Mapeo de los procesos principales realizado

Gestión Financiera

R 5.9
Proceso de gestión de proyectos internacionales de cooperación definido e implementado

R 5.10
Estrategia de financiación institucional implementada

Gestión de Recursos Humanos

R 5.11
Plan de capacitación definido y parcialmente implementado

R 5.12
Propuesta de posiciones administrativas del IPPDH formalizada

R 5.13
Concurso público realizado

IPPDH
INSTITUTO DE POLÍTICAS PÚBLICAS EN DERECHOS HUMANOS MERCOSUR

MERCOSUR

MAPA ESTRATÉGICO
IPPDH 2015-16

IPPDH
INSTITUTO DE POLÍTICAS PÚBLICAS EN DERECHOS HUMANOS MERCOSUR

MERCOSUR

IPPDH

INSTITUTO DE POLÍTICAS PÚBLICAS EN
DERECHOS HUMANOS MERCOSUR

MERCOSUR